

Autoliquidazione INAIL 2018/2019

Wolters Kluwer Italia s.r.l. - Tutti i diritti riservati.

Nessuna parte di questi documenti può essere riprodotta o trasmessa in qualsiasi forma o mezzo, elettronico, meccanico o altri, senza la preventiva autorizzazione di Wolters Kluwer Italia s.r.l.

I manuali/schede programma sono costantemente aggiornate, tuttavia i tempi tecnici di redazione possono comportare che le esemplificazioni riportate e le funzionalità descritte non corrispondano esattamente a quanto disponibile all'utente. L'utente potrebbe avere attive tutte o solamente alcune delle funzioni descritte nel presente documento, per le diverse condizioni commerciali a cui ha aderito.

PREMESSA	5
Flusso operativo	5
CHE COS'È	6
Con l'autoliquidazione del premio	6
Il datore di lavoro	6
L'INAIL	6
SOGGETTI INTERESSATI	7
AVVERTENZE	8
Soggetti esonerati dall'obbligo della denuncia retributiva	8
Riduzioni delle retribuzioni presunte	8
Posizioni nuove emesse	8
Le posizioni cessate	8
Compensazioni	8
MODELLO F24	11
Pagamenti dei premi INAIL	11
GESTIONE AUTOLIQUIDAZIONE	12
Premessa	12
Selezione Aziende	14
Ordinamenti e Filtri	14
Acquisizione Dati INAIL	16
Videata Selezione P.A.T. Ditta	16
Rata Anticipata	17
Totale Autoliquidazione	17
Rateazione del Premio	18
Stato Autoliquidazione	19
Dati Ditta	20
P.A.T. (Posizione Assicurativa Territoriale)	22
Basi di Calcolo	24
Riduzioni ed agevolazioni Autoliquidazione 2018/2019	26
Riduzione contributiva nel settore EDILE	26
Riduzione per il settore della PESCA	26
Riduzione per le aziende ARTIGIANE	27
Incentivi occupazione	27
Imponibili retribuzioni Modulo Paghe e Stipendi	28
Imponibili retribuzioni Modulo CO.CO.CO.	29
Gestione Premio Artigiani	29
Contributi associativi	30
Stato Dichiarazione	31
Funzionalità comune a tutte le sezioni	31
Cessazione Azienda	31
ABILITAZIONE F24	33
Avvertenza	33
STAMPE	35
Stampa calcolo	36
Stampa Rate	37
Stampa Moduli	37
Stampa Riepilogo Retribuzioni e Premi	37
Elenco ditte INAIL	37
FILE TELEMATICO	38
Avvertenza	39
ELABORAZIONI MASSIVE	40
ARCHIVI DI BASE	41
Dati Studio	41
GESTIONE TABELLE	42
Tassi e incidenze	42

Sedi INAIL	42
Tabella Riduzioni	42
PROGRAMMI DI UTILITÀ	43
Chiusura acquisizioni	43
Riapertura acquisizioni.....	43
Ricalcolo Autoliquidaz.	43
Ricalcolo Situazione Rate	43
Richiesta dati INAIL.....	43
Variazione Rid.L.147/2013	43

Il software Autoliquidazione INAIL è stato realizzato per gestire un archivio contenente tutti i dati inerenti al calcolo del premio e contributi associativi dovuti all'INAIL con la possibilità di intervenire, in qualsiasi momento, per inserire, variare o annullare i dati presenti, ottenendo in automatico il calcolo dell'autoliquidazione, la generazione del File Telematico e la compilazione del modello Ministeriale "Modulo per la dichiarazione delle retribuzioni" (1031) e relativo "Modulo supplementare" (1131).

La procedura consente inoltre di eseguire:

- ♦ stampa su modulistica ministeriale
- ♦ generazione dei versamenti delega F24
- ♦ generazione supporto magnetico contenente le dichiarazioni "Modulo per la dichiarazione delle retribuzioni" (1031) e relativo "Modulo supplementare" (1131).
- ♦ stampe di controllo dei dati inseriti;
- ♦ stampe di utilità;
- ♦ scambio di informazioni con altri applicativi

Flusso operativo

Per ottenere i risultati attesi con la massima affidabilità e correttezza, consigliamo di seguire il flusso operativo:

➤ Gestione dell'autoliquidazione per anagrafiche non associate all'applicativo Paghe e Co.Co.Co.

- ♦ Impostare l'anno fiscale uguale a [2018]
- ♦ Caricare le anagrafiche dalla scelta *Autoliquidazione INAIL* tramite il bottone  [Nuovo (Alt+N)] posizionato sopra alla griglia con l'elenco delle ditte.
- ♦ Impostare dalla scelta *Dati Ditta* il codice ditta, la sede INAIL competente, il codice PIN ed i codici ABI e CAB.
- ♦ Caricare e impostare le *P.A.T. - Posizioni Assicurative Territoriali* relative alla Ditta.

➤ Gestione dell' Autoliquidazione per tutte le anagrafiche e le posizioni INAIL

- ♦ Impostare l'anno fiscale uguale a [2018]
- ♦ Inserire nelle scelte relativamente ad ogni P.A.T i dati ricevuti dall'INAIL tramite il modulo *Basi di calcolo premi e contributi associativi* oppure acquisire le basi di calcolo tramite la procedura di *Acquisizione dati INAIL*:
 - ✓ Basi di Calcolo (Tassi, oscillazioni, agevolazioni, sconti contributivi).
 - ✓ Premi Artigiani (I periodi, le retribuzioni, l'importo del Premio e la composizione del nucleo artigiano).
 - ✓ Gest.Contributi Assoc. (Codici, aliquote e dati occorrenti per il calcolo dei Contributi Associativi).
- ♦ Impostare nelle scelte relative le Retribuzioni Imponibili :

Chi dispone della procedura paghe e stipendi avrà la gestione degli imponibili retributivi valorizzata automaticamente.

Imp. Retr. PAGHE (Retribuzioni complessive, soggette a sconto, esenti parzialmente o totalmente).

Imp. Retr. CO.CO.CO. (Retribuzioni complessive).

- ♦ Inserire l'importo della Rata Anticipata (tale importo viene riportato automaticamente tramite l'acquisizione delle basi di calcolo)
- ♦ Se si è scelto il pagamento rateale impostare tramite il bottone [Gestione Rate Pagamento]:
- ♦ La Gestione Rate (La scadenza, il numero delle rate, i tassi, gli importi delle rate e le relative date dei versamenti).
- ♦ Stampe autoliquidazione
 - ✓ Stampa calcolo - Prospetto di sintesi e Prospetti di dettaglio
 - ✓ Stampa Rate
 - ✓ Stampa modello "Modulo per la dichiarazione delle retribuzioni" (1031) e relativo "Modulo supplementare" (1131).
 - ✓ Stampa Riepilogo Retribuzioni e Premi
- ♦ Abilitazione importi Delega F24 per tutte le scadenze
- ♦ Effettuare la generazione del File Telematico

Inizio documento

Con l'autoliquidazione del premio ...**Il datore di lavoro**

- ✓ può autoridurre le retribuzioni presunte inviando una comunicazione motivata entro il 16 febbraio
- ✓ denuncia le retribuzioni dell'anno da regolare entro il 16 febbraio (o il 16 del secondo mese successivo a quello di cessazione dell'attività)
- ✓ calcola, sulle retribuzioni denunciate, l'importo del premio di regolazione e, sulle stesse, o su quelle autoridotte, l'ammontare della rata anticipata
- ✓ ricalcola, in caso di riduzione del nucleo artigiano, il premio speciale sulla base della effettiva composizione del nucleo
- ✓ provvede al pagamento entro il 16 febbraio (o il 16 del secondo mese successivo a quello di cessazione dell'attività)
- ✓ effettua subito e direttamente la compensazione tra regolazione passiva e rata

Se il termine del 16 scade di sabato o di giorno festivo l'adempimento deve essere effettuato il primo giorno lavorativo successivo (art. 18, comma 1, decreto legislativo 241/1997).

L'INAIL

- comunica le basi di calcolo per l'autoliquidazione
- effettua controlli ed eventuali rettifiche, comunicando i provvedimenti adottati.

Inizio documento

- Tutte le Ditte - anche quelle individuali - con dipendenti (sono da considerare dipendenti anche i soci e i familiari non artigiani)
- Le Aziende artigiane con dipendenti
- Le Aziende artigiane senza dipendenti (sono da considerarsi senza dipendenti quelle Aziende che per tutto l'anno non hanno avuto alle proprie dipendenze uno o più soggetti con retribuzione imponibile)

Inizio documento

L'inail ha comunicato che i termini relativi al pagamento del premio di autoliquidazione 2018/2019 e alla presentazione della dichiarazione delle retribuzioni 2018 sono stati differiti al 16 maggio 2019 e ha disposto quanto segue:

Soggetti esonerati dall'obbligo della denuncia retributiva

Sono esonerate dall'obbligo della dichiarazione delle retribuzioni le aziende artigiane che non abbiano occupato dipendenti nell'anno precedente, ovvero abbiano occupato solo lavoratori con qualifica di apprendista.

In ogni caso l'esonero non è applicabile per le aziende artigiane che abbiano comunque corrisposto, per lo stesso anno, un premio anticipato per dipendenti o che abbiano optato per la rateazione del premio.

Riduzioni delle retribuzioni presunte

I datori di lavoro possono ridurre le retribuzioni presunte da utilizzare per il calcolo del premio anticipato inviando, entro il 16 maggio, apposita comunicazione motivata che precisi, per ciascuna lavorazione, l'importo sul quale sarà calcolato il premio.

Analogamente è possibile rideterminare il premio speciale degli artigiani per i soggetti che abbiano cessato l'attività nel corso dell'anno precedente, laddove tale variazione non sia stata ancora recepita dall'Istituto.

Posizioni nuove emesse

In caso di attività iniziata nel corso dell'anno precedente, il premio anticipato dovuto per l'anno in corso, deve essere determinato sulla base delle retribuzioni presunte riportate nella sezione "rata" della comunicazione relativa alle basi di calcolo dei premi.

Le posizioni cessate

Se uno o più soggetti autonomi artigiani risultino cessati e tale circostanza non risulta ancora acquisita negli archivi, è ammessa l'autoriduzione del premio speciale artigiani rammentando che lo stesso è dovuto per tutto il mese nel quale il soggetto è stato presente anche per un solo giorno.

Compensazioni

Ai sensi dell'art. 44 del T.U. 30/6/1965 n. 1124, il datore di lavoro può detrarre l'importo dovuto a titolo di premio anticipato per l'anno in corso dall'eventuale credito risultante dalla regolazione dei premi dell'esercizio precedente. In tal caso nello spazio previsto sul modello F24 dalla dicitura "importo a debito versati" dovrà essere indicato il risultato netto della compensazione.

Analogamente possono essere detratti dall'importo dovuto per autoliquidazione eventuali crediti riferiti ad anni precedenti, previa specifica richiesta e relativa autorizzazione della competente sede INAIL che provvederà a verificare l'effettiva sussistenza di tali crediti; anche in quest'ultimo caso nel modello F24 andrà riportato come "importo a debito versati", il risultato netto della compensazione.

Riduzioni del premio assicurativo

Riduzione Legge 147/2013, art.1, comma 128

Con l'introduzione delle nuove tariffe dei premi dal 1° gennaio 2019 viene meno l'applicazione della riduzione di cui alla legge 147/2013, articolo 1, comma 128. La riduzione si applica ai soli premi di regolazione 2018 qualora ricorrano i requisiti.

Riduzione del settore edile e differimento termine per la presentazione del modulo "Autocertificazione per sconto settore edile"

La riduzione contributiva per il settore edile è fissata nella misura dell'11,50% e si applica alla sola regolazione 2018. La riduzione si applica ai datori di lavoro che occupano operai con orario di lavoro di 40 ore settimanali e alle società cooperative di produzione e lavoro per i soci lavoratori, esercenti attività edili, a condizione che siano regolari nei confronti di INAIL, INPS e Casse Edili. La riduzione non si applica nei confronti dei datori di lavoro che abbiano riportato condanne passate in giudicato per la violazione della normativa in materia di sicurezza e salute nei luoghi di lavoro per la durata di cinque anni dalla pronuncia della sentenza.

E' differito al 16 maggio 2019 il termine per la presentazione del modulo "Autocertificazione per sconto settore edile" per fruire della riduzione del 11,50% per la regolazione 2018.

Dal 1° gennaio 2019 la riduzione di cui all'articolo 29, comma 2, del decreto-legge 23 giugno 1995, n. 244 non è più applicabile ai premi assicurativi.

Premio supplementare silicosi e asbestosi

Il premio supplementare silicosi e asbestosi previsto dagli articoli 153 e 154 del decreto del Presidente della Repubblica 30 giugno 1965, n. 1124 è dovuto per il solo premio di regolazione 2018 e non è dovuto per la rata 2019.

Addizionale fondo vittime dell'amianto

Per il triennio 2018-2020 non si applica l'addizionale a carico delle imprese sui premi assicurativi relativi ai settori delle attività lavorative comportanti esposizione all'amianto. L'addizionale non è dovuta né sul premio di regolazione 2018 né sul premio di rata 2019.

Eliminazione del tasso medio ponderato e cessazione polizze "ponderate"

Dal 1° gennaio 2019 alle lavorazioni classificate con il tasso medio ponderato, previsto dalle tariffe dei premi in vigore dal 1° luglio 1988 al 31 dicembre 1999, è attribuito uno specifico tasso medio per ciascuna lavorazione eventualmente ridotto o aumentato in base all'andamento infortunistico e agli interventi migliorativi effettuati dall'azienda per la tutela della salute e sicurezza nei luoghi di lavoro.

È prevista la cessazione delle polizze "ponderate" al 31 dicembre 2018 e l'istituzione dal 1° gennaio 2019 di apposite nuove PAT con relativa polizza dipendenti, con attribuzione ad ogni singola lavorazione del corrispondente tasso medio, eventualmente oscillato in base all'andamento infortunistico della polizza "ponderata" cessata. La PAT preesistente su cui è presente la polizza "ponderata" non viene cessata nel caso in cui sia presente un'altra polizza.

Riduzione per il settore della pesca

La riduzione contributiva è fissata sia per la regolazione 2018 sia per la rata 2019 nella misura del 45,07%.

Sostegno della maternità e paternità e per la sostituzione di lavoratori in congedo

L'incentivo si applica alle aziende con meno di 20 dipendenti che assumono lavoratori con contratto a tempo determinato o temporaneo, in sostituzione di lavoratori in congedo per maternità e paternità. La riduzione è pari al 50% dei premi dovuti per i lavoratori assunti, fino al compimento di un anno di età del figlio della lavoratrice o del lavoratore in congedo o per un anno dall'accoglienza del minore adottato o in affidamento e si applica sia alla regolazione 2018 che alla rata 2019, a condizione che il datore di lavoro sia in possesso dei requisiti per il DURC.

Riduzione del premio per le imprese artigiane

L'articolo 1, commi 780 e 781, della legge n. 296/2006, con effetto dal 1° gennaio 2008, ha previsto in favore delle imprese iscritte alla gestione Artigianato una riduzione del premio, da determinarsi con decreti ministeriali. La riduzione si applica solo al premio dovuto a titolo di regolazione.

✚ Regolazione 2018

Sono ammesse alla riduzione le imprese in regola con tutti gli obblighi previsti in materia di tutela della salute e della sicurezza nei luoghi di lavoro dal decreto legislativo n. 81/2008 e successive modificazioni e dalle specifiche normative di settore, che non abbiano registrato infortuni nel biennio 2016-2017 e che abbiano presentato la preventiva richiesta di ammissione al beneficio barrando la casella "Certifico di essere in possesso dei requisiti ex lege 296/2006, art. 1, commi 780 e 781" nella dichiarazione delle retribuzioni 2017, inviata entro il 28 febbraio 2018. La riduzione si applica alla regolazione 2018 nella misura del 7.09%.

✚ Regolazione 2019

L'applicazione della riduzione per l'autoliquidazione 2019/2020, è subordinata alla presentazione della domanda di ammissione al beneficio da effettuare barrando l'apposita casella "Certifico di essere in possesso dei requisiti ex lege 296/2006, art. 1, commi 780 e 781" nella dichiarazione delle retribuzioni 2018 da presentare entro il 16 maggio 2019.

Riduzione del premio per le cooperative e i loro consorzi operanti in zone montane e svantaggiate

Alle imprese cooperative e loro consorzi, operanti nelle zone montane e svantaggiate, che manipolano, trasformano e commercializzano prodotti agricoli e zootecnici, si applicano rispettivamente le riduzioni del 75% (zone montane particolarmente svantaggiate) e del 68% (zone agricole svantaggiate) sia in regolazione sia in rata.

Incentivi per assunzioni legge N.92/2012, art 4, commi 8-11.

In relazione alle assunzioni effettuate, a decorrere dal 1° gennaio 2013, con contratto di lavoro dipendente, a tempo determinato anche in somministrazione, di lavoratori di età non inferiore a cinquanta anni, disoccupati da oltre dodici mesi (v. d.lgs. n. 181/2000), spetta la riduzione del 50% dei premi a carico del datore di lavoro, per la durata di dodici mesi.

Se il contratto è trasformato a tempo indeterminato, la riduzione dei premi si prolunga fino al diciottesimo mese dalla data della assunzione del lavoratore con il predetto contratto a tempo determinato.

Qualora l'assunzione sia effettuata con contratto di lavoro a tempo indeterminato, la riduzione dei premi spetta per un periodo di diciotto mesi dalla data di assunzione.

Le stesse riduzioni si applicano, nel rispetto del Regolamento UE n. 651/2014 (e prima del Regolamento CE n.800/2008), ai datori di lavoro che assumono donne di qualsiasi età, prive di un impiego regolarmente retribuito da almeno sei mesi, residenti in regioni ammissibili ai finanziamenti nell'ambito dei fondi strutturali dell'Unione europea e nelle aree di cui all'articolo 2, punto 4), lettera f), del predetto regolamento, annualmente individuate con decreto ministeriale, nonché ai datori di lavoro che assumono donne di qualsiasi età prive di un impiego regolarmente retribuito da almeno ventiquattro mesi, ovunque residenti.

Rateazione premio da autoliquidazione 2018-2019.

(L.449/97 art.59, comma 19 e L.144/99 art.55, comma 5).

Aniché in unica soluzione, il premio annuale può essere pagato in quattro rate trimestrali, dandone comunicazione direttamente nella dichiarazione delle retribuzioni.

Per il 2019 la scadenza della prima e della seconda rata pari al 50% del premio annuale è unificata al 16 maggio 2019.

Le rate successive, ognuna corrispondente al 25% del premio annuale, devono essere versate entro il giorno 20 agosto e 18 novembre 2019 maggiorate degli interessi.

Il tasso di interesse da applicare è stato fissato dal Ministero dell'Economia e delle Finanze nella misura dell'1,07% e pubblicato al seguente indirizzo:

www.dt.tesoro.it/it/debito_pubblico/dati_statistici/principali_tassi_di_interesse/.

Il pagamento in quattro rate non è ammesso per il conguaglio in caso di cessazione del codice ditta.

Inizio documento

Premessa

La Gestione Autoliquidazione visualizza l'elenco delle aziende gestite dall'operatore con l'indicazione di:

- Codice ditta INAIL
- Sede INAIL competente
- Importo Rata Anticipata
- Importo totale Autoliquidazione
- Presenza Gestione Rate
- Stato Autoliquidazione
- Abilitazione versamenti F24

Vedeata di esempio

Azienda	Ragione Sociale	Codice INAIL	Sede	Rata Anticipata	Totale Autolig.	Gest. Rate	Stato Dich.	F24	Data Cessaz.
EURO	EURO SpA	12345678900	11100	1.234,00	1.615,82	No	Aperta	No	
OSRA	OSRA S.P.A.	12345678912	11100	876,00	3.406,62	No	Aperta	No	
OSRAPA	OSRA PAGHE S.P.A.	11111111111	11570	8.457,00	10.531,92	No	Aperta	No	
VIKI	WOLTERS KLUWER ITALIA	12345678912	11553	995,20	2.630,40	Da Caricare	Aperta	No	

Visualizza l'elenco delle P.A.T. della ditta selezionata con l'indicazione, per ogni singola PAT, di:

- Sede INAIL competente
- Voce Tariffa
- Tipologia INAIL (Edili, Autotrasporti, Pesca)
- Inquadramento (Industria, Artigianato, Terziario, Altro)
- Riduzione Retribuzioni Presunte,
- Presenza dati Basi di Calcolo
- Presenza Imponibili Modulo Paghe
- Presenza Imponibili Modulo Co.Co.Co.
- Presenza Premio Artigiani
- Presenza Contributi Associativi
- Importo Premio Anno Precedente
- Importo Premio Rata Anticipata
- Importo Rata Anno successivo
- Importo Contributi Associativi

Tramite un'unica finestra di dialogo è possibile gestire tutte le sezioni della Gestione Autoliquidazione:

E' inoltre possibile:

- Effettuare l'acquisizione delle basi di calcolo dal file rilasciato dall'INAIL
- Effettuare l'abilitazione importi alla Delega F24
- Effettuare la stampa del calcolo dell'autoliquidazione, della modulistica INAIL e delle stampe di servizio
- Effettuare la Generazione del Telematico dell'Autoliquidazione

Sia in modalità massiva per tutte le ditte che per la singola ditta.

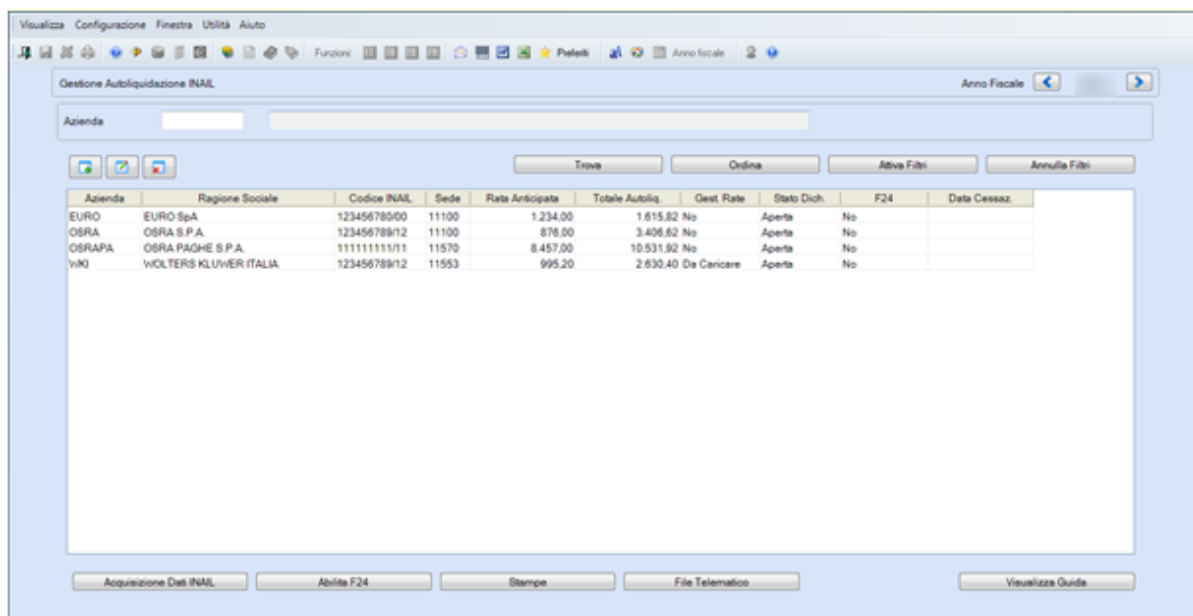

Selezione Aziende

In questa videata vengono visualizzate le ditte che sono state assegnate all'operatore tramite l'assegnazione del codice raggruppamento (Tasto Funzione F3-Gestione Anagrafiche).

Sono escluse automaticamente le ditte cessate che hanno l'ultima annualità elaborabile impostata con un anno antecedente all'anno fiscale impostato.

Tramite le frecce   posizionate a fianco dell'anno fiscale è possibile visualizzare, relativamente all'anno precedente/successivo, l'elenco delle ditte e le relative informazioni.

Tramite i bottoni    è possibile Caricare una nuova ditta oppure Modificare o Eliminare l'autoliquidazione della ditta selezionata.

Nella colonna "Gest.Rate" viene indicato:

- Si - In presenza della Gestione rate
- No - In assenza della gestione rate e il campo [Rateazione L.499/97 L.144/99] è impostato uguale a "C" o "D"
- Da Caricare - In assenza della gestione rate e il campo [Rateazione L.499/97 L.144/99] è impostato uguale a "A" o "B".

Nella Colonna "F24" viene indicato:

- No - Se la funzione Abilita F24 non è stata eseguita
- 21 - Se la funzione Abilita F24 è stata eseguita per la scadenza 02/2019
- 5 - 8 - 11 - Se la funzione Abilita F24 è stata eseguita per le rate relative a Maggio, Agosto, Novembre
- Ritrasversare - Se successivamente alla funzione Abilita F24 è stata apportata una modifica all'autoliquidazione.

Le scadenze F24 autoliquidazione anno 2018/2019 sono:

- 21 - Abilita F24 scadenza Maggio 2019
- 08-11 - Abilita F24 scadenza Agosto e Novembre 2019.

Ordinamenti e Filtri

E' possibile ordinare e filtrare l'elenco delle ditte tramite gli appositi bottoni:

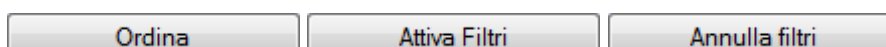

Esempio di Ordinamento ditte

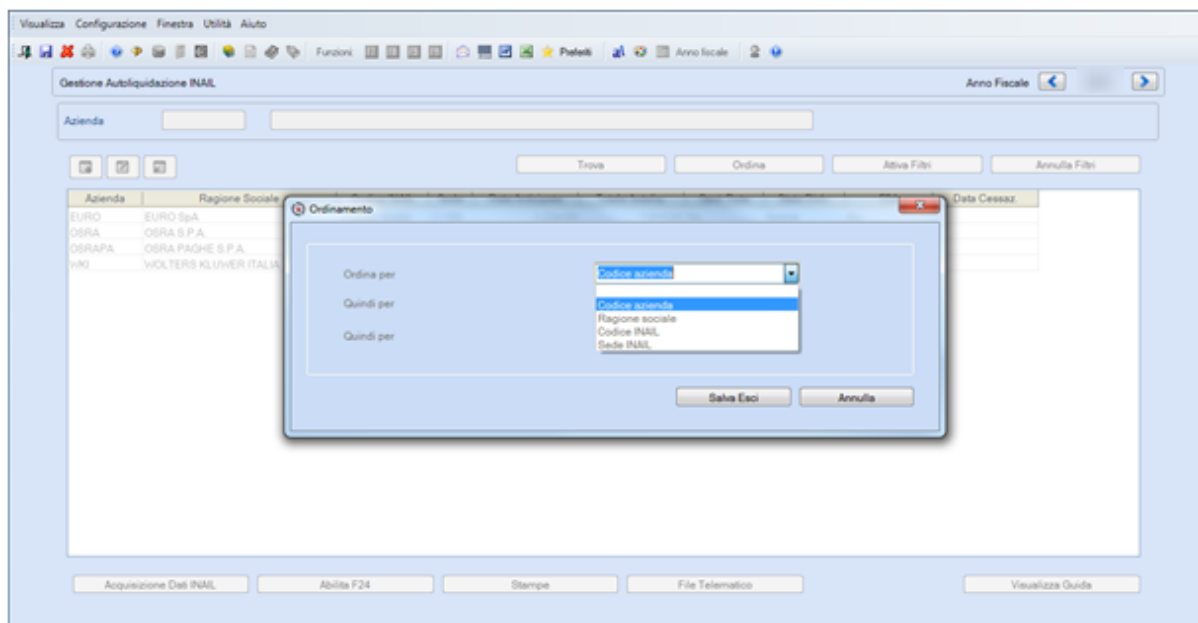

E' possibile ordinare l'elenco delle ditte per:

- Codice azienda;
- Ragione sociale;
- Codice INAIL;
- Sede INAIL.

Sono disponibili fino a 3 livelli di ordinamento.

L'ordinamento impostato è permanente e rimane attivo anche uscendo e rientrando nella procedura.

Videata di " Attiva Filtri Ditte"

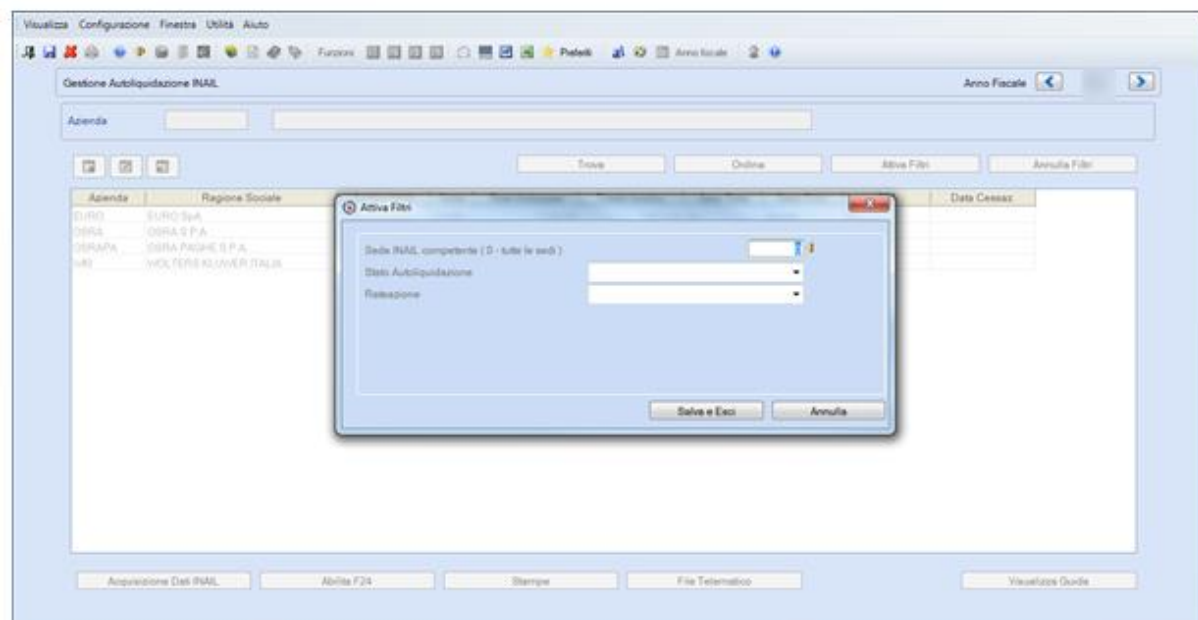

E' possibile filtrare l'elenco delle aziende in funzione di:

- Sede INAIL
- Stato Autoliquidazione (Aperta/Chiusa/Immagine Telematico)
- Rateazione (Si/No/Da Caricare)

Annullando il filtro si ottiene nuovamente l'elenco completo delle aziende.

Il filtro impostato viene comunque annullato all'uscita dalla procedura.

Acquisizione Dati INAIL

Tramite questa funzione è possibile importare, tramite l'acquisizione del file rilasciato dall'INAIL, le basi di calcolo dell'autoliquidazione:

Acquisizione Basi di Calcolo

ESTREMI LETTURA FILE INAIL

Nome file

ESTREMI MEMORIZZAZIONE DEL FILE

Percorso

Nome File

Anno fiscale Basi di Calcolo

CONTROLLO ACQUISIZIONE DATI

Voce Tariffa

Tassi Infortunio e Rata Anticipata

La funzione può essere esclusivamente eseguita per tutte le ditte.

L'acquisizione non viene effettuata per le ditte per le quali l'autoliquidazione risulta nello stato di [Chiusa] o [Immagine Telematico].

In alternativa all'acquisizione dati tramite il file rilasciato dall'INAIL, è possibile riportare automaticamente dall'Autoliquidazione INAIL 2018/2019 la Rata Anticipata e, per ogni P.A.T., le basi di calcolo del premio INAIL tramite il programma di utilità **Generazione Regolazione Premi e Rata Anticipata** (Scelta ALTRI ADEMPIMENTI 65-02-14-12). Selezionare l'anno fiscale 2018 come riportato nell'immagine seguente.

Generazione Regolazione Premi e Rata Anticipata per nuovo anno fiscale

Anno Fiscale

Regolazione Premi	Si
Rata Anticipata	Si
Record gia' esistenti	Si

Videata Selezione P.A.T. Ditta

Selezionata la ditta vengono visualizzate le P.A.T. presenti in archivio:

Visualizza Configurazione Finestra Utilità Aiuto

Gestione Autoliquidazione INAIL

Anno Fiscale < >

Azienda WKI WOLTERS KLUWER ITALIA Dati Ditta

Codice INAIL 123456789/12 Totale Autoliquidazione +2.630,40 Stato Autoliquidazione Aperta

Sede INAIL 11553 Rate Anticipata +995,20

Data Cessazione Rateazione L 499/97 L 144/99 A Abilitazione F24 No

☐ Includi PAT cessate

PAT INAIL	Descrizione	Sede	V.Tar.	Tipol.	Inquadr.	RP	BC	IP	IC	PA	CA	Premio AP	Rata AP	Rata AS	Ctrl ASSOC	Data Cessaz.
12345678/00/00	INAIL DIPENDE	11100	0130	Nessuna distin	Industria	No	Si	Si	No	No	No	2123,08	572,97	0,00	666,00	
12345678/00/01	INAIL SOCI	11100	1234	Nessuna distin	Industria	No	Si	Si	No	No	No	370,02	258,52	370,02	0,00	
34343434/00/00	POSIZIONE A	11553	6211	Nessuna distin	Industria	No	Si	Si	No	No	No	381,24	163,71	381,24	0,00	

Acquisizione Dati INAIL Abilita F24 Stampa File Telematico

Sono escluse automaticamente le P.A.T. cessate in anni precedenti all'anno fiscale impostato.

Tramite i bottoni è possibile Caricare una nuova P.A.T. oppure Modificare, Eliminare o Duplicare la P.A.T. selezionata.

Tramite il tasto [ENTER] della tastiera o il doppio click del mouse si accede in variazione della P.A.T. selezionata.

Selezionare ☐ **Includi PAT cessate** per visualizzare le eventuali P.A.T. cessate in anni precedenti.

Rata Anticipata

Il campo <Rata Anticipata> è l'importo della rata anticipata con la precedente autoliquidazione e che è stato comunicato dall'INAIL tramite il modello Basi di calcolo:

Azienda WKI WOLTERS KLUWER ITALIA Dati Ditta

Codice INAIL 123456789/12 Totale Autoliquidazione +2.630,40 Stato Autoliquidazione Aperta

Sede INAIL 11553 Rate Anticipata +995,20

Data Cessazione Rateazione L 499/97 L 144/99 A Abilitazione F24 No

Totale Autoliquidazione

Tramite il bottone posizionato a fianco del campo [Totale Autoliquidazione] è possibile visualizzare il dettaglio del [Premio dovuto]:

Totale premio anno corrente	2.874,34
Rata Anticipata	995,20
Premio per regolazione	+1.879,14
Rata anno successivo	751,26
TOTALE PREMIO INAIL	+2.630,40
Rata contributi associativi	+222,00
Regolazione contributi associativi	+444,00
TOTALE CONTRIBUTI ASSOCIATIVI	+666,00
TOTALE PREMIO DOVUTO	+2.630,40

I dati esposti sono in sola visualizzazione.

Rateazione del Premio

La manifestazione di volontà espressa una prima volta è considerata valida anche per gli anni successivi. Pertanto:

- ✓ Il datore di lavoro che intende continuare ad avvalersi della scelta effettuata in occasione della precedente Autoliquidazione, è esonerato dall'obbligo di barrare una delle due caselle 'SI'/'NO' (campo 89 del modello della Dichiarazione delle retribuzioni).
- ✓ Il datore di lavoro che intende avvalersi per la prima volta della rateazione, deve barrare l'apposita casella 'SI' (campo 89 del modello della Dichiarazione delle retribuzioni).
- ✓ Il datore di lavoro che intende modificare la modalità di pagamento rateale, versando il premio in un'unica soluzione, deve barrare l'apposita casella 'NO' (campo 89 del modello della Dichiarazione delle retribuzioni).

Esempio videata

Azienda	WIKI	WOLTERS KLUWER ITALIA			Dati Ditta
Codice INAIL	123456789/12	Totale Autoliquidazione	+2.630,40	Stato Autoliquidazione	Aperta
Sede INAIL	11553	Rata Anticipata	+995,20		
Data Cessazione		Rateazione L.499/97 L.144/99	<input checked="" type="checkbox"/>	Abilitazione F24	No

Nel campo [Rateazione L.499/97 L.144/99] è possibile indicare uno dei seguenti valori:

- A. Il datore ha già manifestato la volontà di rateazione del premio nella precedente Autoliquidazione ed intende continuare ad avvalersi di detta facoltà.
- B. Il datore intende avvalersi per la prima volta del beneficio della rateazione.
- C. Il datore intende continuare a non avvalersi del beneficio della rateazione.
- D. Il datore intende modificare la modalità di pagamento in unica soluzione.

La procedura ha provveduto a valorizzare automaticamente i valori A o C, in funzione della modalità utilizzata per il pagamento dell'Autoliquidazione 2017/2018. L'utente può intervenire per modificare il valore.

Tramite il bottone posto a Fianco del campo [Rateazione L.499/97 L.144/99] è possibile accedere alla [Gestione rate]:

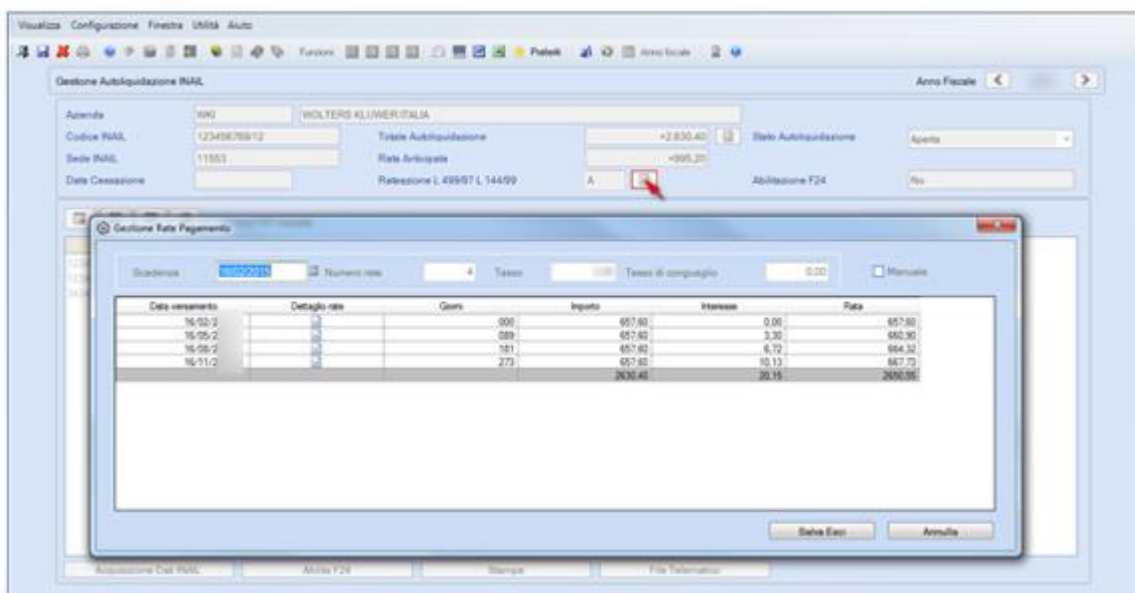

Dal bottone posto a fianco del campo <Rateazione L.499/97 L.144/99> è possibile accedere alla gestione delle rate di pagamento.

Per l'anno 2019 impostare:

<Scadenza> = "16/05/2019"

<Numero rate> = "4"

<Tasso> = "1,07"

La procedura sviluppa il calcolo in cui:

- ✓ nel primo rigo vengono unificate la prima e seconda rata, senza l'applicazione degli interessi;
- ✓ nel secondo e terzo rigo rispettivamente la terza e quarta rata con i relativi interessi.

Selezionando il campo ☒ **Manuale** è possibile intervenire manualmente per modificare gli importi da rateizzare ed i relativi interessi calcolati automaticamente.

Deselezionando il campo ☐ **Manuale** gli importi modificati manualmente verranno sovrascritti da quelli calcolati automaticamente.

Campo	Descrizione
Scadenza	Indicare la data della scadenza dell'autoliquidazione, questa data viene presa in riferimento per il conteggio degli interessi relativi ad ogni singola rata
Numero rate	Indicare il numero delle rate cui si intende effettuare il pagamento
Tasso	È il tasso d'interesse presunto
Tasso conguaglio	È il tasso d'interesse effettivo che viene applicato sull'ultima rata ed in funzione del quale sono riconteggiati gli interessi calcolati sulle precedenti rate con il tasso presunto.
Data Versamento	È la data del versamento della singola rata. Sono proposte le seguenti date di versamento: Per l'autoliquidazione anno 2018/2019 sono proposte le seguenti date: -16/05/2019; -16/08/2019; -16/11/2019.
GG.	Sono i Giorni per i quali sono dovuti gli interessi calcolati dalla data di versamento rispetto alla data scadenza
Importo rata	È l'importo di rata capitale
Interesse	Sono gli interessi dovuti per la singola rata
Totale Rata	È l'importo totale da versare (Importo rata + interesse).

Stato Autoliquidazione

Il campo <Stato Autoliquidazione> definisce se l'autoliquidazione è Aperta, Chiusa o se è stata generata l'Immagine Telematica:

Azienda	WKI	WOLTERS KLUWER ITALIA		Dati Ditta	
Codice INAIL	123456789/12	Totale Autoliquidazione	+2.630,40	Stato Autoliquidazione	
Sede INAIL	11553	Rata Anticipata	+995,20	Aperta	
Data Cessazione		Rateazione L 499/97 L 144/99	A	Chiusa	
				Immagine telematico	

Per autoliquidazioni Aperte si intendono tutte le autoliquidazioni INAIL per le quali sono stati caricati gli elementi per il calcolo del premio e che non sono ancora state stampate su modulistica ministeriale o per le quali non sia ancora stata effettuata la generazione delle immagini per lo scarico su supporto magnetico. Viceversa tutte le autoliquidazioni per le quali è stata effettuata la stampa ministeriale del modello retribuzioni e/o la generazione delle immagini risulteranno Chiuse; eventuali modifiche apportate agli elementi calcolo premi effettueranno automaticamente la riapertura dell'autoliquidazione. Tutte le stampe e le interrogazioni sono consentite sia per le autoliquidazioni Aperte che per quelle Chiuse o quelle per le quali è stata generata l'Immagine Telematica .

Dati Ditta

Visualizza Configurazione Finestra Utilità Aiuto

Gestione Autoliquidazione INAIL

Anno Fiscale: < >

Azienda: WKI WOLTERS KLUWER ITALIA

Codice INAIL: 123456789/12 Totale Autoliquidazione: +2.630,40

Sede INAIL: 11553 Rata Anticipata: +995,20

Data Cessazione: Rateazione L 499/97 L 144/99 A

Stato Autoliquidazione: Aperta

Abilitazione F24: No

PAT INAIL	Descrizione	Sede	V.Tar	Tipol	Inquadr	RP	BC	IP	IC	PA	CA	Premio AP	Rata AP	Rata AS	Cir ASSOC	Data Cessaz
1234567890000	INAIL DIPENDE	11100	8130	Nessuna distn. Industrie	No	Si	Si	No	No	No	No	2123,08	572,97	0,00	866,00	
1234567890001	INAIL SOCI	11100	1234	Nessuna distn. Industrie	No	Si	Si	No	No	No	No	379,02	258,52	379,02	0,00	
343434343400	PO62DNE A	11553	6211	Nessuna distn. Industrie	No	Si	Si	No	No	No	No	381,24	163,71	381,24	0,00	

Acquisizione Dati INAIL Abilita F24 Stampa File Telematico

Dati Ditta

Codice Anagrafica: WKI

Codice Fiscale: Partita IVA

Ragione Sociale: WOLTERS KLUWER ITALIA

Dati Ditta

Ultima annualità Elaborabile: 0000 Anno inizio gestione EURO: 2002

Codice Ditta: 123456789 / 12 Sede INAIL Competente: 11553 TORINO AREA 1

Possesto requisiti L.296/2009

Codice PIN: 4545 Codice ABI: 0 Codice CAB: 0

Data Cessazione: 00/00/0000

Periodo F24: 00/0000

Numero Riferimento: 0

Percentuale riduzione legge 98/2013 zone montane: 0 (Indicare un valore tra 0 e 100)

Percentuale riduzione legge 98/2013 zone svantaggiate: 0 (Indicare un valore tra 0 e 100)

Test tipo ditta: Industria Artigianato

Codice Amministrazione: Codice Ministero:

Salva Esci Annulla

Campo	Descrizione
Anno inizio gestione EURO	Dato di sola visualizzazione. Anno di inizio della gestione in EURO di tutti i dati della Ditta nella forma (AAAA).
Ultima Annualità Elaborabile	Il campo è accessibile dal campo Codice ditta tramite il tasto funzione F7 . Deve essere impostato per le ditte per le quali non deve più essere gestita l'Autoliquidazione INAIL. A partire dall'anno successivo a quello indicato la ditta non sarà più presentata in elenco.
Codice ditta	E' il codice ditta, con relativo controcodice che è stato assegnato dall'INAIL per identificare l'azienda. Campo numerico composto da 9+2 caratteri.

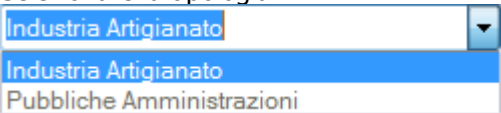
Campo	Descrizione
Sede INAIL competente	E' la sede INAIL con la quale l'azienda mantiene i rapporti con l'istituto relativamente alle proprie P.A.T.
Possesso requisiti L. 96/2006	Selezionare il campo in presenza del requisito.
Codice PIN	Pin code da utilizzare per consultare le basi di calcolo tramite internet.
Codici ABI/CAB	Sono utilizzati per il versamento del premio nella stampa del modello F24.
Data Cessazione	Da indicare per le ditte che cessano. In questo caso NON è necessario indicare la data di cessazione all'interno delle singole PAT.
Periodo F24	Da indicare per le ditte cessate. Indicare la scadenza relativa alla Delega F24 nella forma MM/AAAA nella quale deve essere riportato il pagamento dell'Autoliquidazione INAIL.
Numero di riferimento	Da indicare per le ditte cessate. Indicare il numero di riferimento da riportare nella Delega F24.
Percentuale di prodotto conferito alla cooperativa coltivato o allevato dai soci in zone montane (L.98/2013) (*)	Indicare un valore da 0 a 100.  La somma della percentuale di conferimento di prodotto zone montane e svantaggiate non può essere superiore al 100%.
Percentuale di prodotto conferito alla cooperativa coltivato o allevato dai soci in zone svantaggiate (L.98/2013) (*)	Indicare un valore da 0 a 100.  La somma della percentuale di conferimento di prodotto zone montane e svantaggiate non può essere superiore al 100%.
Test tipo ditta	Utilizzato nel modulo Paghe e Stipendi per le pratiche di infortunio. Selezionare la tipologia: 
Codice Amministrazione	Dato richiesto in caso di Tipo ditta Pubblica amministrazione
Codice Ministero	Dato richiesto in caso di Tipo ditta Pubblica amministrazione

(*) Riduzione legge 98/2013

La legge 98/2013, di conversione del d.l. 69/2013, è intervenuta con norma di interpretazione autentica sulla concessione alle cooperative agricole e ai loro consorzi delle riduzioni contributive previste a favore dei datori di lavoro agricolo operanti nelle zone di montagna o svantaggiate, che occupano operai a tempo indeterminato e a tempo determinato.

L'articolo 32, comma 7-ter, ha infatti disposto:

7-ter. Il comma 5 dell'articolo 9 della legge 11 marzo 1988, n. 67, e successive modificazioni, si interpreta nel senso che il pagamento dei contributi previdenziali e assicurativi in misura ridotta è riconosciuto anche alle cooperative e relativi consorzi di cui al comma 1 dell'articolo 2 della legge 15 giugno 1984, n. 240, non operanti in zone svantaggiate o di montagna, in misura proporzionale alla quantità di prodotto coltivato o allevato dai propri soci, anche avvalendosi di contratti agrari di natura associativa di cui al libro V, titolo II, capo II, del codice civile, in zone di montagna o svantaggiate e successivamente conferito alla cooperativa. Non si dà luogo alla ripetizione di eventuali versamenti contributivi effettuati antecedentemente alla data di entrata in vigore della presente disposizione.

La presenza di tali percentuali sulla ditta implica l'applicazione delle medesime, nel calcolo del premio, su tutte le P.A.T. della ditta; se una o più PAT già godono in via autonoma dell'integrale riduzione per zone svantaggiate o montane, occorre escludere tali P.A.T. dall'applicazione delle percentuali caricate sulla ditta.

Per permettere l'esclusione della P.A.T. dall'applicazione delle percentuali caricate sulla ditta, è stato inserito un apposito campo sulla singola P.A.T. "Riduzione legge 98/2013" che va impostata a No (il default è Sì).

P.A.T. (Posizione Assicurativa Territoriale)

Campo	Descrizione
PAT 2000: Posizione assicurativa territoriale controcodice e	<p>Codice della P.A.T., campo numerico composto da 8+2 caratteri. Per gestire le P.A.T. con più voci tariffa, devono essere utilizzati i successivi due caratteri; questa ulteriore codifica è a discrezione dell'utente.</p> <p> È possibile accedere a questi campi solo in caricamento della P.A.T.</p> <p> In presenza di PAT ponderata il campo viene utilizzato esclusivamente per il calcolo della regolazione 2018.</p>
PAT 2019	<p> il campo viene valorizzato solo in presenza di PAT 2000 ponderata e utilizzato per il calcolo della rata 2019.</p>
Descrizione	Descrizione della P.A.T. per identificare meglio i casi in cui per lo stesso soggetto sono assegnate più P.A.T.
Codice Inquadramento	<p>Selezionare l'inquadramento:</p> <p></p>
Voce di tariffa 2000	Il codice della voce di tariffa specificato nel mod. basi di calcolo. Tramite il tasto funzione [F2-Help di campo] è possibile ottenere l'elenco delle voci di tariffa relative alla tipologia di inquadramento selezionata.
Voce di tariffa 2019	Valorizzato con la voce tariffa attualmente esistente.
PAT 2019	<p> campo di sola visualizzazione in presenza di PAT 2000 ponderata.</p>
Codice Tipologia INAIL	<p>Selezionare la Tipologia INAIL:</p> <p></p>
Data Cessazione	È da caricare per le posizioni estinte. L'autoliquidazione del premio per regolazione relativo alle posizioni cessate viene effettuata contestualmente all'autoliquidazione del premio per regolazione e rata dell'azienda entro il 16 febbraio dell'anno successivo.
Codice Sede INAIL	Codice della Sede a cui appartiene la P.A.T. Tramite il tasto funzione [F2-Help di campo] è possibile ottenere l'elenco delle Sedi INAIL.
Riduzione Presunto	Campo informativo che indica la natura delle retribuzioni presunte utilizzate per il calcolo della rata anticipata:

Campo	Descrizione																																																				
	<div> <div>No</div> <div>No</div> <div>Si</div> <div>Acquisizione Basi di Calcolo</div> </div> <p>No - Le retribuzioni non sono state ridotte Si - Le retribuzioni sono state ridotte Acquisizione basi di calcolo - Le retribuzioni presunte sono state acquisite dal file delle basi di calcolo rilasciato dall'INAIL. Questa opzione viene normalmente utilizzata per le Nuove P.A.T.</p>																																																				
Riduzione L.98/2013	<p>Selezionare l'opzione:</p> <div> <div>Si</div> <div>Si</div> <div>No</div> </div> <p>Il campo indica se, per la P.A.T. In oggetto deve essere o non deve essere applicata la riduzione relativa alle zone montane e/o svantaggiate che è stata indicata all'interno della sezione [Dati Ditta].</p>																																																				
Località	<p>Località in cui viene svolta l'attività lavorativa; campo utile alla compilazione del campo Comune della sezione Dati Assicurativi INAIL del Modello 770.</p>																																																				
Servizio Fatturazione	<p>Codifica che consente di riportare, all'interno del modulo Parcellazione, i dati relativi all'Autoliquidazione INAIL; è possibile indicare uno dei 20 servizi che sono stati predisposti secondo la seguente codifica:</p> <table border="1"> <thead> <tr> <th>codice</th><th>Descrizione</th></tr> </thead> <tbody> <tr><td>01</td><td>Contributi INAIL (Importo premio)</td></tr> <tr><td>02</td><td>Importo Prima Rata</td></tr> <tr><td>03</td><td>Importo Seconda Rata</td></tr> <tr><td>04</td><td>Importo Terza Rata</td></tr> <tr><td>05</td><td>Importo Quarta Rata</td></tr> <tr><td>11</td><td>Servizio 1 a quantità libero</td></tr> <tr><td>12</td><td>Servizio 2 a quantità libero</td></tr> <tr><td>13</td><td>Servizio 3 a quantità libero</td></tr> <tr><td>14</td><td>Servizio 4 a quantità libero</td></tr> <tr><td>15</td><td>Servizio 5 a quantità libero</td></tr> <tr><td>16</td><td>Servizio 6 a quantità libero</td></tr> <tr><td>17</td><td>Servizio 7 a quantità libero</td></tr> <tr><td>18</td><td>Servizio 8 a quantità libero</td></tr> <tr><td>19</td><td>Servizio 9 a quantità libero</td></tr> <tr><td>20</td><td>Servizio 10 a quantità libero</td></tr> <tr><td>21</td><td>Servizio 1 forfaitario libero</td></tr> <tr><td>22</td><td>Servizio 2 forfaitario libero</td></tr> <tr><td>23</td><td>Servizio 3 forfaitario libero</td></tr> <tr><td>24</td><td>Servizio 4 forfaitario libero</td></tr> <tr><td>25</td><td>Servizio 5 forfaitario libero</td></tr> <tr><td>26</td><td>Servizio 6 forfaitario libero</td></tr> <tr><td>27</td><td>Servizio 7 forfaitario libero</td></tr> <tr><td>28</td><td>Servizio 8 forfaitario libero</td></tr> <tr><td>29</td><td>Servizio 9 forfaitario libero</td></tr> <tr><td>30</td><td>Servizio 10 forfaitario libero</td></tr> </tbody> </table> <p>Con i codici servizio a "quantità" (codici da 11 a 20) viene effettuato il conteggio del numero di P.A.T. (voci tariffa) per codice servizio; con i codici servizio a "forfait" (codici da 21 a 30) collegati ad una o più P.A.T. (voci tariffa) viene rilasciato sempre il valore "1".</p> <p> E' disponibile il programma di utilità "Valorizzazione servizio Parcellazione" tramite il quale è possibile valorizzare il codice servizio di default per tutte le P.A.T. (voci tariffa) presenti all'interno del modulo Autoliquidazione INAIL.</p>	codice	Descrizione	01	Contributi INAIL (Importo premio)	02	Importo Prima Rata	03	Importo Seconda Rata	04	Importo Terza Rata	05	Importo Quarta Rata	11	Servizio 1 a quantità libero	12	Servizio 2 a quantità libero	13	Servizio 3 a quantità libero	14	Servizio 4 a quantità libero	15	Servizio 5 a quantità libero	16	Servizio 6 a quantità libero	17	Servizio 7 a quantità libero	18	Servizio 8 a quantità libero	19	Servizio 9 a quantità libero	20	Servizio 10 a quantità libero	21	Servizio 1 forfaitario libero	22	Servizio 2 forfaitario libero	23	Servizio 3 forfaitario libero	24	Servizio 4 forfaitario libero	25	Servizio 5 forfaitario libero	26	Servizio 6 forfaitario libero	27	Servizio 7 forfaitario libero	28	Servizio 8 forfaitario libero	29	Servizio 9 forfaitario libero	30	Servizio 10 forfaitario libero
codice	Descrizione																																																				
01	Contributi INAIL (Importo premio)																																																				
02	Importo Prima Rata																																																				
03	Importo Seconda Rata																																																				
04	Importo Terza Rata																																																				
05	Importo Quarta Rata																																																				
11	Servizio 1 a quantità libero																																																				
12	Servizio 2 a quantità libero																																																				
13	Servizio 3 a quantità libero																																																				
14	Servizio 4 a quantità libero																																																				
15	Servizio 5 a quantità libero																																																				
16	Servizio 6 a quantità libero																																																				
17	Servizio 7 a quantità libero																																																				
18	Servizio 8 a quantità libero																																																				
19	Servizio 9 a quantità libero																																																				
20	Servizio 10 a quantità libero																																																				
21	Servizio 1 forfaitario libero																																																				
22	Servizio 2 forfaitario libero																																																				
23	Servizio 3 forfaitario libero																																																				
24	Servizio 4 forfaitario libero																																																				
25	Servizio 5 forfaitario libero																																																				
26	Servizio 6 forfaitario libero																																																				
27	Servizio 7 forfaitario libero																																																				
28	Servizio 8 forfaitario libero																																																				
29	Servizio 9 forfaitario libero																																																				
30	Servizio 10 forfaitario libero																																																				

Campo	Descrizione		
Tipo Infortunio	Polizza	Utilizzato nel modulo Paghe e Stipendi per le pratiche di infortunio. Selezionare la tipologia in base alla seguente tabella:	
		Cod	Descrizione
		DI	Dipendenti
		IN	Interinali
		S1	Facchini
		S2	Ippotrasportatori
		S3	Pescatori
		S4	Frantoi
		S5	Apparecchi RX
		S7	Scuole
		Z1	Prove d'arte e tcp
		Z2	Sostanze radioattive

Basi di Calcolo

PAT 12345678 / 00 / 00 INAIL DIPENDENTI

P.A.T. Basi di calcolo Imp.Retr.PAGHE Imp.Retr.COCCO/ASSOC. Premi Artigiani Contributi Associativi Stato Dichiarazione

Primo Periodo	Secondo Periodo
Periodo dal / al 01/01 / 31/12	Periodo dal / al 00/00 / 00/00
Tasso infortunio M.P. 10,00 Riduzione No 0,00	Tasso infortunio M.P. 0,00 Riduzione No 0,00
Oscillazione 0,00 Aumento	Oscillazione 0,00
% Agevolazione 0,00 % Sconto Contrib. 0,00	% Agevolazione 0,00 % Sconto Contrib. 0,00
Premio artigiani 0,00 Riduzione No 0,00	Imp. quota unitaria Premio artigiani soggetto a sconto 0,00
% Addizionale 1,00 % Sconto artigiani 0,00	% addizionale parenti vittime dell'amianto 0,00
Dati riferiti all'anno successivo	
Tasso applicabile 10,00 Riduzione No 0,00	Imp. quota unitaria Premio artigiani soggetto a sconto 0,00
Premio artigiani 0,00 Riduzione No 0,00	
% Agevolazione 0,00 % Sconto Contrib. 0,00	% addizionale parenti vittime dell'amianto 0,00
% Addizionale 1,00 % Sconto Artigiani 0,00	

Questa sezione deve essere gestita per ogni singola P.A.T.; sono disponibili due periodi per la regolazione del premio nel caso di modifica del tasso in corso d'anno (es. 01/01-30/06 / 01/07 - 31/12). Indicando nel primo periodo 01/01-31/12 i dati del secondo periodo vengono automaticamente disabilitati. I dati richiesti sono:

Campo	Descrizione
Tasso infortuni e M.P.	Valore desumibile dalle basi di calcolo per il calcolo della regolazione
Riduzione	Valore desumibile dalle basi di calcolo per il calcolo della regolazione. Indicare [Si] se spetta la riduzione L.147/2013 sul premio infortunio e M.P. <div> <div>No</div> <div>Si</div> <div>No</div> </div>
% Oscillazione	Valore desumibile dalle basi di calcolo per il calcolo della regolazione
Oscillazione	Valore desumibile dalle basi di calcolo per il calcolo della regolazione <div> <div>Aumenta</div> <div>Aumenta</div> <div>Diminuzione</div> </div>
% Agevolazione	Indicare l'eventuale % di agevolazione (diversa da quella indicata al punto successivo) per autoridursi il premio. <div>  Per le imprese ARTIGIANE indicare la percentuale del 7,09% (regolazione 2018). </div>
% Sconto Contributivo	Indicare l'eventuale % Sconto Contributivo. <div>  Per sconto settore EDILI indicare la percentuale del 11,50% (regolazione 2018) </div>

Campo	Descrizione
	Per sconto settore PESCA indicare percentuale 45,07.
Premio Artigiani	Valore desumibile dalle basi di calcolo per il calcolo della regolazione. Il dato può essere gestito automaticamente tramite l'apposita sezione [Premi Artigiani]
Riduzione	Valore desumibile dalle basi di calcolo per il calcolo della regolazione. Indicare [Si] se spetta la riduzione L.147/2013 sul premio artigiani. <div> <input type="text" value="No"/> <input type="button" value="v"/> </div> <div> <input type="text" value="Si"/> <input type="button" value="v"/> </div>
Importo quota unitaria Premio artigiani soggetto a sconto	Viene riportato l'importo del Premio artigiani che è calcolato automaticamente tramite l'apposita sezione [Premi Artigiani] (CALCOLO AUTOMATICO).
% Addizionale	Dato di sola visualizzazione valorizzato con la percentuale predefinita del 1%
% Sconto artigiani	
% Addizionale parenti vittime dell'amianto	 Per il triennio 2018-2020 non si applica l'addizionale a carico delle imprese sui premi assicurativi relativi ai settori delle attività lavorative comportanti esposizione all'amianto. L'addizionale non è dovuta sia in regolazione 2018 sia sul premio di rata 2019.
DATI RIFERITI ALL'ANNO SUCCESSIVO PER IL CALCOLO DELLA RATA	
Tasso applicabile	Valore desumibile dalle basi di calcolo per il calcolo della rata anno successivo
Riduzione	Valore desumibile dalle basi di calcolo per il calcolo della rata. Indicare [Si] se spetta la riduzione L.147/2013 sul premio infortunio e M.P. <div> <input type="text" value="No"/> <input type="button" value="v"/> </div> <div> <input type="text" value="Si"/> <input type="button" value="v"/> </div> <div>  La riduzione si applica ai soli premi di regolazione 2018 qualora ricorrano i requisiti. </div>
Premio Artigiani	Valore desumibile dalle basi di calcolo per il calcolo della rata anno successivo. Viene riportato l'importo del Premio artigiani che è calcolato automaticamente tramite l'apposita sezione [Premi Artigiani] (CALCOLO AUTOMATICO). E' possibile forzare il valore proposto (CALCOLO MANUALE), in questo caso il valore introdotto non verrà più aggiornato, anche in caso di modifiche tramite l'apposita sezione [Premi Artigiani].
Riduzione	Valore desumibile dalle basi di calcolo per il calcolo della rata. Indicare [Si] se spetta la riduzione L.147/2013 sul premio artigiani. <div> <input type="text" value="No"/> <input type="button" value="v"/> </div> <div> <input type="text" value="Si"/> <input type="button" value="v"/> </div> <div>  La riduzione si applica ai soli premi di regolazione 2018 qualora ricorrano i requisiti. </div>
Importo quota unitaria Premio artigiani soggetto a sconto	Viene riportato l'importo del Premio artigiani che è calcolato automaticamente tramite l'apposita sezione [Premi Artigiani] (CALCOLO AUTOMATICO).
% Agevolazione	Indicare l'eventuale % di agevolazione (diversa da quella indicata al punto successivo) per autoridursi il premio.
% Sconto contributivo	Indicare l'eventuale % Sconto Contributivo.  Per sconto settore PESCA indicare percentuale 45,07.
% Addizionale	Dato di sola visualizzazione valorizzato con la percentuale predefinita del 1%
% Sconto artigiani	

Campo	Descrizione
% Addizionale parenti vittime dell'amianto	Per il triennio 2018-2020 non si applica l'addizionale a carico delle imprese sui premi assicurativi relativi ai settori delle attività lavorative comportanti esposizione all'amianto. L'addizionale non è dovuta sia in regolazione 2018 sia sul premio di rata 2019.

Riduzioni ed agevolazioni Autoliquidazione 2018/2019

Nella "Guida Autoliquidazione INAIL 2018/2019 premi e contributi associativi" l'INAIL ha indicato:

- le agevolazioni contributive che potranno essere applicate all'Autoliquidazione 2018/2019, da indicare nel modulo della Dichiarazione delle retribuzioni;
- le percentuali di riduzione da applicare al premio, previste a favore di alcune categorie di imprese.

Le indicazioni sono fornite in base alla normativa in vigore alla medesima data.

Di seguito sono riportati alcuni esempi di caricamento delle riduzioni e agevolazioni.

Riduzione contributiva nel settore EDILE

La riduzione contributiva nel settore EDILE è stata confermata nella misura dell'11,50% e si applica alla sola regolazione 2018:

Per le posizioni in oggetto, nella sezione "P.A.T.", occorre impostare il Codice Tipologia INAIL uguale a <1-Edili>.

Riduzione per il settore della PESCA

La riduzione contributiva per il settore della PESCA è pari all'45,07% per la regolazione 2018 e per la rata 2019:

Per le P.A.T. in oggetto, nella sezione "P.A.T.", occorre impostare il Codice Tipologia INAIL uguale a <3-Pesca>.

Riduzione per le aziende ARTIGIANE

La riduzione si applica alle imprese in regola con tutti gli obblighi previsti in materia di tutela della salute e della sicurezza nei luoghi di lavoro dal decreto legislativo n. 81/2008 e successive modificazioni e dalle specifiche normative di settore, che non abbiano registrato infortuni nel biennio 2016-2017 e che abbiano presentato la preventiva richiesta di ammissione al beneficio barrando la casella "Certifico di essere in possesso dei requisiti ex lege 296/2006, art. 1, commi 780 e 781" nella dichiarazione delle retribuzioni 2017, inviata entro il 28 febbraio 2018.

La riduzione si applica alla sola regolazione 2018 nella misura del 7.09%:

Lo *sconto artigiani da applicare al premio infortuni* deve essere caricato nel campo <% agevolazione>;

Lo *sconto artigiani da applicare alla quota unitaria Premio artigiani soggetto a sconto* deve essere caricato nel campo <% Sconto artigiani>;

Lo *sconto per le ditte Edili* deve essere caricato nel campo <% Sconto Contrib.>.

L'applicazione della riduzione in sede di Autoliquidazione 2018/2019 è subordinata alla presentazione della domanda di ammissione al beneficio. La domanda si considera presentata se per l'impresa artigiana è valorizzato a (SI) il campo <Certifico di essere in possesso dei requisiti *ex Legge 296/2006, art.1, commi 780 e 781*> della prima schermata della procedura ALPI online oppure, è valorizzato l'apposito campo del "Record retributivo (trk 100) – Anagrafica cliente" del file delle Dichiarazioni Salari da inviare telematicamente.

La certificazione può essere eseguita selezionando il campo ☒ **Possesso requisiti L.296/2006** nella sezione [Dati Ditta]; in corrispondenza del campo viene visualizzato l'avviso:

«Il campo deve essere valorizzato solo per le ditte artigiane in possesso dei requisiti ex Legge 296/2006. Nel caso in cui il campo sia selezionato, ma nessuna PAT abbia il campo <Codice inquadramento> uguale a "2- Artigianato", il programma procede automaticamente deselezionare il campo in fase di invio del tracciato telematico e a non compilare la relativa casella nel modello 1031».

In questo campo è stato mantenuto il valore comunicato con l'Autoliquidazione 2017/2018.

Valorizzare opportunamente questo campo per le aziende ARTIGIANE.

Incentivi occupazione

E' stata confermata l'esenzione relativa al "Tipo contribuzione 55" che identifica le assunzioni con la L.92/2012, la tabella è stata codificata con il codice esenzione predefinito H - Assunzione ex articolo 4, comma 8 della Legge n.92/2012. In presenza del tipo contribuzione 55, la procedura assegnerà pertanto detto codice esenzione se non è stato specificato un diverso codice nell'anagrafica dipendente e nello storico del cedolino paga.

Nell'anagrafica e nello storico del cedolino è presente il campo <Agevolazioni INAIL>. Dal tasto funzione F2-Help di campo è possibile visualizzare l'elenco dei codici esenzione:

Dati INAIL

Promemoria

TIPI ESENZIONE INAIL

Archivio Modifica Visualizza Help ?

Codice	Descrizione	Aliquota	A	B	C	D
H	Assunzione ex art. 4 c. 8 legge n. 92/2012	050,00			X	
I	Proroga ass. ex art. 4, c. 8 e 131.92/2012	050,00			X	
J	Assunzione ex art. 4 c. 9 legge n. 92/2012	050,00			X	
K	Assunzione ex art. 4 c. 10 legge n. 92/2012	050,00			X	
L	Proroga r.lav.n.ag. prima del 2013	050,00			X	
M	Trasf. t.indet. rapp.lav. non agevolati	050,00			X	
N	Ass. a t.det.in som. di donne di ogni eta'	050,00			X	
O	Proroga cont.t.det. ex a. 4 c. 111.92/12	050,00			X	
P	Trasf. t.indet. ex a. 4 c. 111.92/2012	050,00			X	
Q	Ass. t.ind. donne di ogni eta' 1.92/2012	050,00			X	
R	Ass.t.det.donne di ogni eta' 1.92/2012	050,00			X	
S	Proroga cont.t.det. 1.92/12 reg.Ce.800	050,00			X	
T	Trasf. a t.ind.donne di ogni eta'	050,00			X	
U	Ass.t.ind. donne di ogni eta' 1.92/2012	050,00			X	
V	Ass.t.det. ex art. 4 c. 111.92/2012	050,00			X	

Continua

Ok Cancel

% Silicosi

0,00

E' disponibile il programma (di servizio) "Variazione Storico Cedolino" (scelta PAGHE-31-06-14-01) che consente di effettuare l'inserimento del codice esenzione nello storico del cedolino e nell'anagrafica corrente.

Imponibili retribuzioni Modulo Paghe e Stipendi

PAT 2000

PAT 2019

PAT 2000 Basi di calcolo Imp.Reatr.PAGHE Imp.Reatr.COCOCO/ASSOC. Premi Antiquari Contributi Associativi Stato Dichiarazione

Imponibili retributivi Paghe

Primo Periodo dal 01/01 al 31/12 Secondo Periodo dal 00/00 al 00/00 Anno successivo 2019

Imponibili per calcolo	Imponibile primo periodo	-	Imponibile secondo periodo	-	Anno Successivo	-	-
Retrobuzioni compless.	0,00		0,00				
Retr.sogg.sc.Inf. 1/3	0,00		0,00		0,00		
Retr.sogg.sc.Sil. 1/3	0,00		0,00		0,00		
Retr.sogg.sc.Inf. 7	0,00		0,00		0,00		
Retr.sogg.sc.Sil. 7	0,00		0,00		0,00		
Quote Retr.Parz. esenti	0,00		0,00				
Quote Retr. esenti 100%	0,00		0,00				
Retr. Utile rata premio					0,00		
Retr. Esp. Sil./Asb.	0,00		0,00			<input type="checkbox"/> Non calcola	

Viene valorizzata automaticamente dalla procedura di Travaso imponibili INAIL eseguita dal Modulo Paghe e Stipendi e contiene le retribuzioni assoggettate a INAIL suddivise per ogni P.A.T.

Campo	Descrizione
Retrobuzioni complessive	Retrobuzioni per la regolazione dell'anno corrente
Retr. sogg. sconto Inf. 1/3	Retrobuzioni per la regolazione dell'anno corrente (Tipologia INAIL 1-Edili / 3-Pesca)
Retr. sogg. sconto Sil. 1/3	Retrobuzioni per la regolazione dell'anno corrente (Tipologia INAIL 1-Edili / 3-Pesca).  Il premio è dovuto per il solo premio di regolazione 2018 e non è dovuto per la rata 2019.

Campo	Descrizione
Retr. sogg. sconto Inf. 7	Retribuzioni per la regolazione dell'anno corrente (Tipologia sconto 7-Sostegno Maternità-Paternità)
Retr. sogg. sconto Sil. 7	Retribuzioni per la regolazione dell'anno corrente (Tipologia sconto 7-Sostegno Maternità-Paternità).
Quote Retr.Parz. esenti	Retribuzioni per la regolazione dell'anno corrente. Il campo è di sola visualizzazione; tramite l'apposito bottone è possibile accedere al tasto di dettaglio per la gestione delle retribuzioni parzialmente esenti
Quote Retr. esenti 100%	Retribuzioni per la regolazione dell'anno corrente. Il campo è di sola visualizzazione; tramite l'apposito bottone è possibile accedere al tasto di dettaglio per la gestione delle retribuzioni esenti al 100%
Retribuzione utile rata premio	Retribuzioni per il conteggio della rata per l'anno successivo
Retribuzioni Esp. silicosi/asbestosi	Retribuzioni per il calcolo delle riduzioni silicosi/asbestosi per la regolazione dell'anno corrente e per il conteggio della rata dell'anno successivo. ➤ Non è più consentita la gestione del campo di spunta <input type="checkbox"/> previsto per la rata dell'anno successivo.

Imponibili retribuzioni Modulo CO.CO.CO.

Viene valorizzata automaticamente dalla procedura di Travaso imponibili INAIL eseguita dal Modulo Co.Co.Co. e contiene le retribuzioni assoggettate a INAIL suddivise per ogni P.A.T.

La sezione è identica a quella relativa alle Retribuzioni del Modulo Paghe e Stipendi.

Gestione Premio Artigiani

Questa gestione deve essere utilizzata per coloro che intendono gestire automaticamente il premio artigiani.

Questa gestione deve essere effettuata per ogni singola P.A.T.

Il premio viene riproporzionato in funzione del periodo dal-al indicato.

Effettuando l'acquisizione delle basi di calcolo attraverso il file rilasciato dall'INAIL, in presenza di 'Premio artigiani', la procedura riporta in corrispondenza delle date <dal - al> sempre il periodo 01/01-31/12, in quanto il valore del premio presente all'interno del file di importazione, è già riproporzionato in funzione dei mesi di effettiva presenza, quindi in questi casi, non è necessario alcun riproporzionamento sulla base del periodo di presenza.

Il file delle basi di calcolo rilasciato dall'INAIL prevede anche per il "Premio artigiani"; l'acquisizione degli importi viene effettuata sulla prima P.A.T. della ditta.

Per le ditte Artigiane senza polizza assicurativa dipendenti, in assenza di una voce tariffa all'interno della P.A.T. azienda, il premio viene scaricato in corrispondenza della P.A.T. con voce tariffa uguale a zero.

Contributi associativi

Questa gestione deve essere utilizzata per coloro che intendono gestire automaticamente i contributi associativi.

Questa gestione deve essere effettuata per ogni singola P.A.T.

La gestione prevede il calcolo manuale o automatico dei contributi associativi:

Campo	Descrizione
Codice	Colonna codice c.a. mod. basi di calcolo
Codice per F24	Colonna codice per F24 c.a. mod. basi di calcolo
Importo rata	L'importo deve esser determinato manualmente
Importo anticipazione	L'importo deve esser determinato manualmente
Importo regolazione	L'importo deve esser determinato manualmente

Tramite il bottone  posizionato a fianco del Codice contributo associativo, è possibile accedere alla gestione automatica del calcolo del contributo. In tal caso i campi di cui sopra saranno valorizzati automaticamente e a fianco degli importi verrà riportata la dicitura "Automatico".

Campo	Descrizione
Codice	Colonna codice c.a. mod. basi di calcolo
Codice per F24	Colonna codice per F24 c.a. mod. basi di calcolo
Codici Esazione	Indicare il codice esazione che determina il tipo di calcolo: <div style="border: 1px solid black; padding: 5px; margin-top: 5px;"> Codici esazione per sistemi di calcolo. 01 - Aliquota per (retr.effettive + retr.convenz.) 02 - Aliquota per retribuzioni convenzionali. 03 - Aliquota per retribuzioni effettive. 06 - Quota fissa per componenti nucleo artigiano. 07 - Quota fissa per azienda. </div>
RATA	
Aliquota	Indicare l'aliquota da applicare sulle retribuzioni
Importo minimo	Indicare l'importo minimo del contributo associativo
Importo max	Indicare l'importo massimo del contributo associativo

Campo	Descrizione
Quota fissa	Indicare la quota fissa se necessaria
Totale contributo	Dato di sola visualizzazione determinato in funzione dei campi precedenti. Tramite il bottone [Rata] è possibile visualizzare il dettaglio del calcolo.
REGOLAZIONE	
Aliquota	Indicare l'aliquota da applicare sulle retribuzioni
Importo minimo	Indicare l'importo minimo del contributo associativo
Importo max	Indicare l'importo massimo del contributo associativo
Quota fissa	Indicare la quota fissa se necessaria
Anticipo	Indicare l'importo del contributo per Rata Anticipata
Totale contributo	Dato di sola visualizzazione determinato in funzione dei campi precedenti. Tramite il bottone [Regolazione] è possibile visualizzare il dettaglio del calcolo.
Totale contributo (Rata+Regolazione)	Dato di sola visualizzazione determinato dalla somma del contributo per rata e regolazione

Stato Dichiarazione

OPERAZIONE	DATA	ORA	OPERATORE
Acquisizione basi di calcolo	00/00/0000	00.00.00	
Importazione da paghe	00/00/0000	00.00.00	
Importazione da Co.Co.Co.	00/00/0000	00.00.00	
Stampa denuncia	00/00/0000	00.00.00	
Generazione Immagine	00/00/0000	00.00.00	

Visualizza la tracciatura delle ultime attività effettuate sulla PAT con l'indicazione della data, ora e operatore.

Funzionalità comune a tutte le sezioni

Tramite i bottoni   posizionati a fianco del codice della P.A.T. è possibile, rimanendo all'interno della stessa sezione, passare alla posizione precedente o successiva:

Nel caso in cui sia stata apportata una modifica alla sezione corrente, senza avere salvato le modifiche, utilizzando i bottoni di cui sopra, la procedura richiede la conferma della variazione prima di cambiare P.A.T.; nel caso in cui non si confermasse la variazione la procedura ritorna sul campo di origine.

Cessazione Azienda

In caso di caricamento o variazione del campo <Data Cessazione> nella sezione [Dati Ditta] alla conferma della videata verrà visualizzata la seguente domanda:

- In caso venga indicato [Sì] la procedura provvederà a riportare o a variare la <Data Cessazione> per tutte le PAT caricate sulla Ditta.

Tramite il bottone **Abilita F24** l'importo del premio INAIL e dei Contributi Associativi vengono riportati nella delega F24.

Avvertenza

Eseguendo l'Abilitazione Importi, indicando in corrispondenza del campo <Scadenza delega> il periodo 05/2019, la procedura riporta gli importi relativi al Premio INAIL nella scadenza "21 ANNUALE INAIL".

In questo modo è possibile ottenere la Delega F24, relativa al versamento INAIL, separata dal versamento delle imposte relative alla stessa scadenza oppure, utilizzando la scadenza "31 ANNUALE INAIL", ottenere un'unica delega cumulativa (INAIL+altri tributi).

In caso di rateazione del premio, le successive rate vengono riportate nelle scadenze 8-Agosto e 11-Novembre.

Per le ditte che hanno optato per la rateazione del premio è possibile effettuare, in un'unica soluzione, il travaso di tutte le scadenze.

Il bottone **Abilita F24** viene evidenziato in verde per indicare che tutte le scadenze sono state travasate.

Nella videata con l'elenco delle aziende, nella colonna F24 vengono riportate, per ogni ditta, le scadenze della Delega F24 travasate (es. 21-05-08-11).

➤ Scadenze F.24 autoliquidazione anno 2018/2019 (es. 21-08-11).

La dicitura [No] indica nessuna scadenza travasata.

Azienda	Regione Sociale	Codice INAIL	Sede	Rate Anticipate	Totale Autoliquid.	Gest. Rate	Stato Dich.	F24	Data Cessaz.
EURO	EURO SpA	123456789000	11100	1.234,00	1.615,82	No	Aperta	No	
OSRA	OSRA S.P.A.	123456789112	11100	876,00	3.406,62	No	Aperta	No	
OSRAPA	OSRA PAGHE S.P.A.	111111111111	11570	8.457,00	10.531,92	No	Aperta	No	
VIKO	WOLTERS KLUWER ITALIA	123456789112	11553	995,20	2.630,40	Si	Aperta	21-05-08-11	

Apportando modifiche all'interno della Gestione Autoliquidazione, successivamente al travaso importi nella delega F24, la procedura emette un apposito avviso che occorre rieseguire l'Abilitazione F24. Il

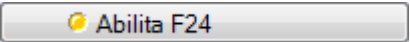
bottoni  viene evidenziato in giallo per indicare che occorre rieseguire la funzione.

Nella videata con l'elenco delle aziende, nella colonna F24 viene riportato, per le ditte in oggetto, la dicitura "Ritrasversare":

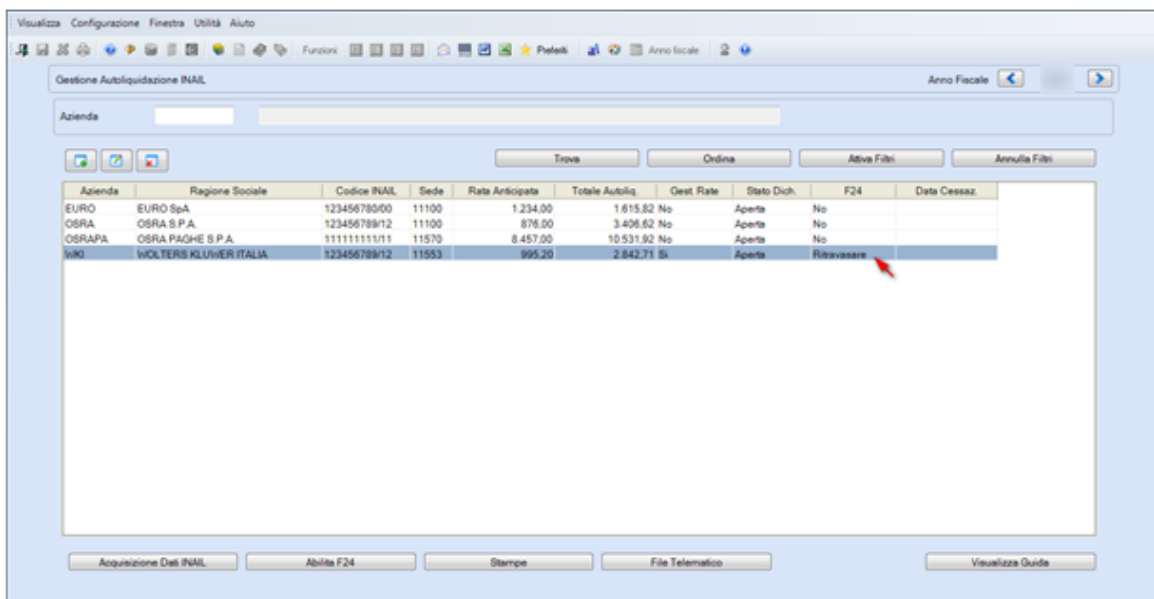

Azienda	Ragione Sociale	Codice INAIL	Sede	Rate Anticipate	Totale Autoliqu.	Gest Rate	Stato Dich.	F24	Data Cessaz.
EURO	EURO SpA	123456789/00	11100	1.234.00	1.615.82	No	Aperta	No	
OSRA	OSRA S.P.A.	123456789/12	11100	876.00	3.406.62	No	Aperta	No	
OSRAPA	OSRA PAGHE S.P.A.	111111111/11	11570	8.457.00	10.531.92	No	Aperta	No	
WIKI	WOLTERS KLUWER ITALIA	123456789/12	11553	995.20	2.842.71	Si	Aperta	Ritrasversare	

Inizio documento

Tramite il bottone [Stampe] è possibile produrre le stampe in formato PDF.

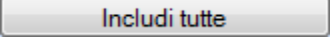
Tramite questa maschera è possibile selezionare le stampe che si intende produrre sia singolarmente, agendo sull'opzione , che massivamente tramite i bottoni  **Includi tutte**

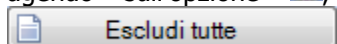
 **Escludi tutte**.

Selezionare all'interno del riquadro [Genera PDF] l'opzione desiderata:

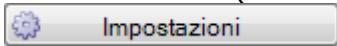
- ◆ Anteprima - gli elaborati vengono visualizzati come documento di Acrobat;
- ◆ Invia e-Mail - gli elaborati vengono inviati all'indirizzo di posta elettronica della ditta (questa opzione richiede il modulo Mailer attivato)
- ◆ Genera PDF - gli elaborati vengono generati all'interno di una cartella (del client o del server) selezionata dall'utente all'interno del bottone  **Impostazioni**.
- ◆ Pubblica stampa calcolo - la stampa calcolo viene pubblicata su webdesk; questa funzionalità non è attiva per le altre stampe pertanto, selezionando questa opzione, vengono deselectionate le eventuali altre stampe presenti all'interno di questa maschera.

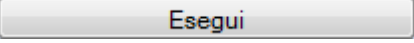
Tramite il bottone  **Esegui** si avvia la procedura.

Anteprima di stampa:

Invio e-Mail:

- A...: uff.personale@wki.it
- Cc....: (empty)
- Ccn.: (empty)
- Oggetto (256 crt): Invio Autoliquidazione INAIL
- Messaggio: (Max 600 caratteri): Alla c.a. Responsabile Ufficio del Personale, in allegato le inviamo la modulistica in oggetto. Cordiali Saluti, Studio ABC s.r.l.
- ☐ Richiesta conferma di lettura

At the bottom right, there are two buttons: "Invia" and "Annulla".

Compilare i campi "Oggetto" e "Messaggio" e premere il bottone [Invia].

Genera PDF:

Al termine della generazione delle stampe, rispondendo [Si] alla domanda:

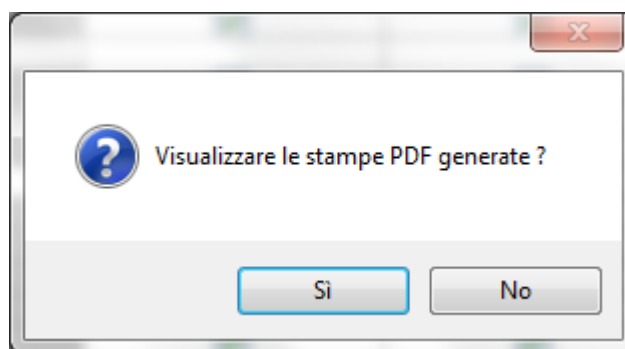

è possibile visualizzare i singoli elaborati.

Stampa calcolo

- Estremi Stampa**: P.A.T. 00000000, 00 / 00, Tutte le posizioni della ditta.
- Inquadramento**: Tutte.
- Stampa Codice Ditta**: Si.
- Escludi ditte cessate fino a**: (empty field).
- Prospetti**:
 - ☒ Prosp.di sintesi
 - ☒ Prosp.di sintesi per pat
 - ☒ Premio infortuni
 - ☒ Rid.Imprese Artigiane
 - ☒ Sconti
 - ☒ Sconti Silicosi/Asbestosi
 - ☒ Fondo Amianto
 -
 - ☒ Agev. Contributive
 - ☒ Premio supp. Silicosi/Asbestosi
 - ☒ Contr. Associativi
 -

La stampa calcolo autoliquidazione è organizzata in più prospetti; un prospetto di sintesi e tanti prospetti con il dettaglio dei calcoli effettuati:

- Prospetto di sintesi
- Prospetto di sintesi per pat
- Sconti
- Agevolazioni contributive
- Premio infortuni
- Sconti silicosi/asbestosi
- Premio supplementare silicosi/asbestosi
- Riduzione imprese artigiane
- Fondo amianto
- Contributi associativi

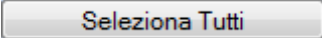
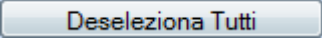
È possibile selezionare le stampe che si intende produrre sia singolarmente, agendo sull'opzione , che massivamente tramite i bottoni  . È possibile richiedere la stampa calcolo per tutte le PAT o per la sola PAT selezionata nell'apposito campo.

Stampa Rate

Tramite questa opzione viene effettuata una stampa riepilogativa degli importi e delle relative date di versamento; nella stampa vengono esposte in modo dettagliato le formule utilizzate per il calcolo dell'interesse.

Stampa Moduli

☒ Stampa Moduli

Estremi Stampa Moduli

Tipo Modello Normale

Tipo Stampa Stampa di prova Mod. 10-SM

☐ Si vogliono stampare anche le denunce delle ditte artigiane con retribuzioni e rata anticipata a zero per le quali non sia stata richiesta la rateazione del premio?

Tramite questa opzione viene effettuata la stampa simulata dei dati presenti nel Modello Ministeriale (1031 e 1131).

Nel tipo stampa è possibile definire i seguenti criteri di selezione:

- Stampa di prova
- Stampa effettiva
- Ristampa Modelli già stampati
- Ristampa Modelli già stampati e Stampa effettiva dei Nuovi Modelli

Tutti i criteri di stampa, ad eccezione della [Stampa di Prova], effettuano automaticamente la chiusura dell'autoliquidazione proteggendo in tal modo i dati calcolati da modifiche non volute. È comunque possibile in qualsiasi momento effettuare la riapertura dell'autoliquidazione modificando il campo Stato Autoliquidazione in "Aperta".

Visualizza Configurazione Finestra Utilità Aiuto

Gestione Autoliquidazione INAIL

Anno Fiscale < >

Azienda WIK WOLTERS KLUWER ITALIA Dati Ditta

Codice INAIL 12345678912 Totale Autoliquidazione +2.842,71 Stato Autoliquidazione Chiusa

Sede INAIL 11553 Rata Anticipata +995,20

Data Cessazione Rateazione L. 499/97 L. 144/99 A Abilitazione F24 21-05-08-11

☐ Includi PAT cessate

PAT INAIL	Descrizione	Sede	V. Tar.	Tipol.	Inquad.	RP	BC	IP	IC	PA	CA	Premio AP	Rata AP	Rata AS	Cir ASSOC.	Data Cessaz.
123456780000	INAIL DIPENDE	11100	0130	Nessuna distin	Industria	Si	Si	Si	No	No	Si	2335,39	572,97	0,00	666,00	
123456780001	INAIL SOCI	11100	1234	Nessuna distin	Industria	No	Si	Si	No	No	No	370,02	258,52	370,02	0,00	
34343434000	POSIZIONE A	11553	6211	Nessuna distin	Industria	No	Si	Si	No	No	No	381,24	163,71	381,24	0,00	

Acquisizione Dati INAIL ☒ Abilita F24 Stampa File Telematico

Stampa Riepilogo Retribuzioni e Premi.

È possibile selezionare l'opzione [Completa] o [Solo riepilogo premi]

Elenco ditte INAIL

Tramite questa opzione viene effettuato l'elenco delle ditte con le relative informazioni del Premio e Rateazione.

Inizio documento

Viene effettuata la generazione del File Telematico da inviare all'INAIL. Questa funzione, così come avviene per la stampa ministeriale del modello retribuzioni effettua automaticamente la chiusura delle posizioni che verranno incluse appunto nel supporto magnetico. Contemporaneamente viene effettuata la stampa della lettera di accompagnamento al supporto magnetico con l'indicazione del numero di posizioni incluse.

Campo	Descrizione
Codice sede INAIL consegna denunce	Tramite il il tasto funzione F2-Help di campo selezionare la sede INAIL.
Escludi ditte cessate fino al (compreso)	Indicare la data nella forma GG/MM/AAAA
Stampa posizioni scaricate	Selezionare l'opzione: <div> <div>No</div> <div>No</div> <div>Tabulato</div> <div>Modulo 10/SM</div> </div>
Tipologia posizioni INAIL	Selezionare l'opzione: <div> <div>1 - Generazione supporto per tutte le posizioni</div> <div>1 - Generazione supporto per tutte le posizioni</div> <div>2 - Generazione supporto solo posizioni chiuse</div> </div>
Includere anche le denunce delle ditte artigiane con retribuzioni e rata anticipata uguale a zero per le quali non sia stata richiesta la rateazione del premio.	Selezionare l'opzione.
Scarica dati utente	Selezionare l'opzione: ➤ Si ➤ No Modifica <div> L'opzione [Modifica] consente di modificare i dati relativi al soggetto che invia la dichiarazione. </div> <div> I dati presenti nella gestione "Dati Identificativi Utente" (<i>Scelta ALTRI ADEMPIMENTI 65-02-10-01</i>) non vengono in ogni caso modificati con quelli indicati al momento della generazione file </div>

Campo	Descrizione
	telematico.

Avvertenza

Scarico supporto magnetico

Per individuare le denunce delle ditte artigiane che NON devono essere scaricate nel file telematico, la procedura verifica, all'interno della P.A.T., che il campo <Codice Inquadramento> sia uguale a "2 - Artigianato" ed il campo <Tipo Polizza> sia uguale a "AA - Autonomi Artigiani".

Inizio documento

Utilizzando gli appositi tasti funzione, presenti nella videata con la lista delle aziende, è possibile eseguire massivamente per tutte le ditte in elenco le funzioni di

Abilita F24 **Stampe** **File Telematico**

con le stesse modalità descritte nei capitoli precedenti.

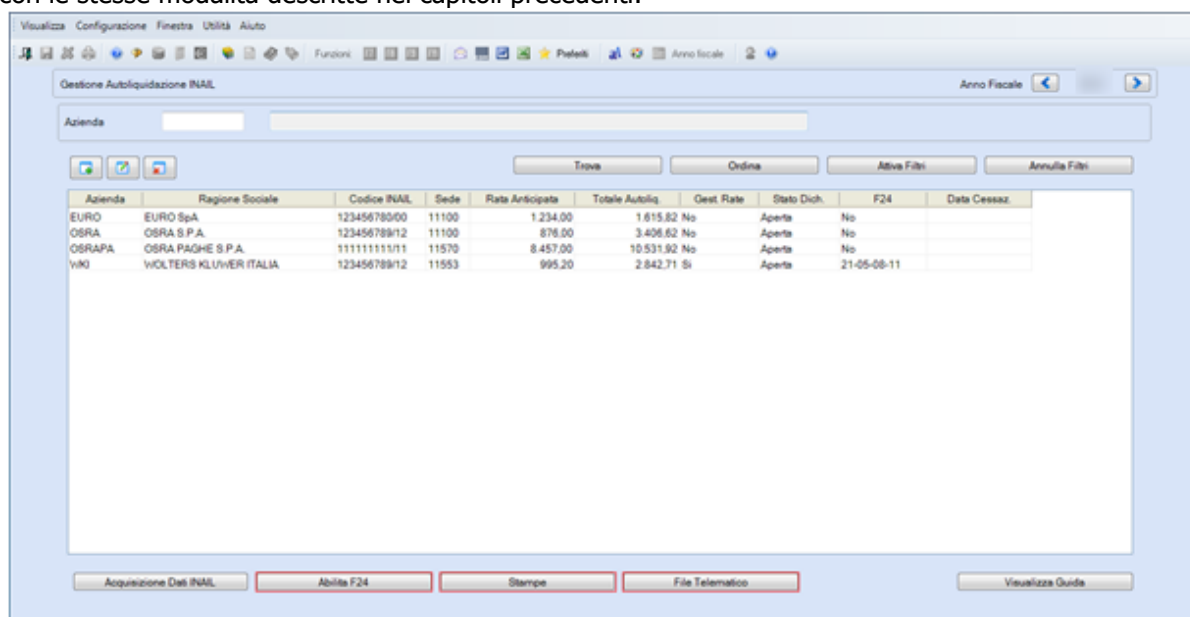

All'interno di ogni funzione, se richiamata dalla videata con la lista delle aziende è disponibile l'ulteriore bottone **Selezione Aziende** che consente di effettuare una ulteriore selezione delle ditte da trattare:

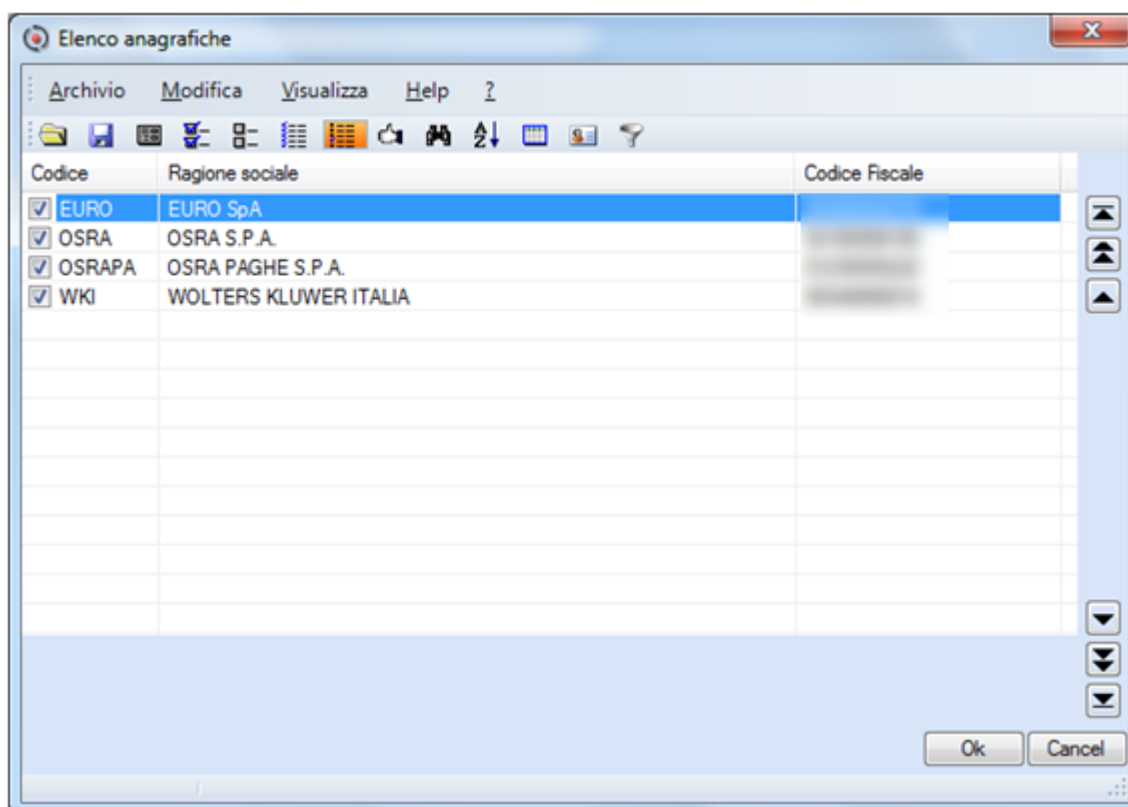

La procedura propone l'elenco delle aziende in cui sono inserite le sole aziende già presenti nella precedente lista. Tramite questa maschera è possibile selezionare le aziende che si intende trattare sia singolarmente, agendo sull'opzione ☒, che massivamente tramite i bottoni ☐ ☐.

Inizio documento

Dati Studio

I dati inseriti in questo archivio sono utilizzati come intestazione delle stampe simulate e come dati che consentono l'identificazione del soggetto che ha predisposto la dichiarazione telematica delle retribuzioni (Ditta, Consulente del Lavoro, Commercialista, ecc.).

Inizio documento

Tassi e incidenze

Contiene l'elenco dei tassi e delle incidenze per il calcolo del premio silicosi/asbestosi. Viene fornita già precaricata.

Sedi INAIL

Contiene i dati delle Sedi INAIL. Anche questa tabella viene fornita precaricata.

Tabella Riduzioni

Contiene la percentuale di riduzione L.147/2013 che per l'autoliquidazione 2018/2019 è impostata a zero.

Inizio documento

Chiusura acquisizioni

Effettua la chiusura di tutte le posizioni INAIL non ancora stampate e/o per le quali non sia ancora stata effettuata la generazione del supporto magnetico. Eventuali modifiche saranno quindi possibili solo previa riapertura della posizione assicurativa.

Riapertura acquisizioni

Effettua la riapertura di tutte le posizioni INAIL chiuse riabilitandole quindi a eventuali variazioni degli elementi di calcolo.

Ricalcolo Autoliquidaz.

Effettua il ricalcolo delle Autoliquidazioni.

Ricalcolo Situazione Rate

Effettua il ricalcolo delle Rate con la possibilità di indicare il Tasso di interesse Provvisorio e di Conguaglio.

Richiesta dati INAIL

Viene prodotto un supporto magnetico da inviare all'INAIL che conterrà le posizioni assicurative per le quali si richiede l'invio, da parte dell'INAIL, del supporto magnetico contenente le basi di calcolo per effettuarne successivamente l'importazione.

Variazione Rid.L.147/2013

Per le ditte selezionate consente di valorizzare i campi riduzione L.147/2013 delle singole P.A.T.

[Inizio documento](#)